

AR PREFECTURE

017-211703475-20200430-2020\_04\_D32-DE

Regu le 07/05/2020



ville de  
Saint Jean  
d'Angély

**CONVENTION DE DELEGATION DE LA REGION NOUVELLE-AQUITAINE A  
LA COMMUNE DE SAINT-JEAN-D'ANGELY,  
POUR LA MISE EN PLACE D'UN SERVICE DE TRANSPORT REGULIER ET A  
LA DEMANDE**

**ENTRE LA REGION NOUVELLE-AQUITAINE**, représentée par Monsieur Alain ROUSSET, Président du Conseil Régional de la Nouvelle-Aquitaine, agissant en vertu de la délibération en date du 6 avril 2020.

Dénommée la Région, d'une part,

**ET LA COMMUNE DE SAINT-JEAN-D'ANGELY**, représentée par Madame Françoise MESNARD, Maire en exercice, agissant au nom et pour le compte de la Commune, en tant qu'autorité organisatrice de second rang et en vertu de la délibération en date du 30 avril 2020.

Dénommée la Commune de Saint-Jean-d'Angély, d'autre part.

## **PREAMBULE**

La commune de Saint-Jean-d'Angély propose depuis 2015 un service de transport régulier et à la Demande, à l'intérieur de son périmètre urbain, pour ses habitants en difficulté de mobilité.

Ce service dénommé l'Angély Bus vient en complément des services de Transport à la Demande organisés par la Région sur la Communauté de Communes de Vals de Saintonge, permettant aux habitants des communes rurales de ce secteur de se déplacer de leur domicile au centre-ville de Saint-Jean-d'Angély.

Par délibération du Conseil Régional Nouvelle-Aquitaine réuni en Commission Permanente du 8 octobre 2018, une convention de délégation avec la Région Nouvelle-Aquitaine et la commune de Saint-Jean-d'Angély a été conclue pour la mise en place d'un service de transport régulier et à la demande, pour une durée d'un an et arrivant à échéance le 2 avril 2020. Cette convention a été signée le 2 avril 2019.

Sur la base du bilan positif du service et comme prévu à l'article 8 de la convention du 2 avril 2019, la commune de Saint-Jean-d'Angély a affirmé son souhait de maintenir ce service aux mêmes tarifs et modalités de fonctionnement qu'en 2019, en demandant une prorogation de la convention, à compter du 3 avril 2020.

**IL A ETE ARRETE ET CONVENU CE QUI SUIT :**

### **ARTICLE 1 : OBJET DE LA CONVENTION**

La présente convention a pour objet de proroger la convention du 2 avril 2019.

### **ARTICLE 2 : DELEGATION DE COMPETENCES DE LA REGION A LA COMMUNE DE SAINT-JEAN-D'ANGELY**

La présente convention a pour objet de fixer les modalités de délégation de compétences permettant d'autoriser la commune de Saint-Jean-d'Angély à assurer un service de transport régulier sur la commune, accessible à tous, ainsi qu'un service de transport à la Demande destinés aux demandeurs d'emploi et personnes âgées non motorisées et à mobilité réduite (PMR).

### **ARTICLE 3 : CARACTERISTIQUES ET PERIODICITE DES CIRCUITS**

Les circuits proposés par la Commune viennent en complémentarité de l'offre régionale, sans lui porter concurrence.

Les circuits ont pour origine et destination des arrêts situés dans la commune. Ils sont effectués par un véhicule de 30 places pour les lignes régulières et de 9 places pour les lignes à la demande.

Les circuits, les jours et les modalités de fonctionnement (fiches horaires) figurent en annexe 1 et peuvent évoluer à la demande de la Commune.

### **ARTICLE 4 : TARIFICATION**

Les circuits proposés par la Commune sont payants.

Les tarifs sont définis et proposés par la Commune, soit un tarif unique à 0,80€ l'aller et 1,50€ l'aller et retour (inchangés depuis 2019).

### **ARTICLE 5 : COMMUNICATION**

La communication est à la charge de la Commune qui transmet à la Région les nouveaux projets de fiches-horaires.

### **ARTICLE 6 : FINANCEMENT**

Le financement de l'Angély Bus est supporté en intégralité par la commune de Saint-Jean d'Angély.

### **ARTICLE 7 : RESPONSABILITES ET ASSURANCES**

Par la signature de la présente convention, la Région sera entièrement et valablement déchargée tant pour le présent que pour l'avenir de toute réclamation, préjudice ou poursuite pouvant résulter d'un défaut d'organisation, d'encadrement ou de sécurisation du service.

### **ARTICLE 8 : SUIVI DU SERVICE**

S'agissant d'un service autorisé par la Région, cette dernière se réserve le droit d'effectuer tous contrôles permettant de vérifier sa conformité aux dispositions arrêtées dans la présente convention.

Par ailleurs, la Commune s'engage également à ce que les circuits ainsi définis soient respectés et assurera un suivi quotidien du nombre et des lieux de montées de voyageurs tout au long du service.

La Commune produira un tableau de bord de description et d'analyse, qu'elle transmettra à la Région, qui permettra d'évaluer les performances du service. Après examen de ce tableau de bord, les parties conviendront des modalités d'une éventuelle reconduction ou d'une évolution de cette prestation.

**ARTICLE 9 : DUREE**

La présente convention est conclue à compter de sa signature, pour une durée d'un an. Elle pourra être prorogée d'entente entre les parties.

**ARTICLE 10 : MODIFICATIONS**

Toute modification à la présente convention donnera lieu à la signature d'un avenant.

**ARTICLE 11 : RESILIATION**

La convention pourra être résiliée à la demande de l'une ou l'autre des parties, moyennant un préavis de deux mois.

La Région se réserve la faculté de résilier à tout moment la présente convention, en cas de manquements répétés ou graves aux règles de sécurité, de mauvais fonctionnement réitéré du service, de son interruption sans motif valable.

Fait en deux exemplaires, le

Le Président du Conseil Régional de la  
Nouvelle - Aquitaine

Le Maire de la  
Commune de Saint-Jean-d'Angély

**Alain ROUSSET**

**Françoise MESNARD**

LE TRANSPORT À LA DEMANDE  
MARDIS ET JEUDIS MATIN

POUR ÊTRE PLUS AUTONOME ET MOBILE DANS LA VILLE

Réservez, nous venons vous chercher

Service assuré avec un véhicule TPMR

Vous êtes retraité, personne à mobilité réduite, vous pouvez accéder à différents services : hôpital, médecin, esthéticienne, coiffeur, administration etc.

Vous êtes demandeur d'emploi, le service dessert uniquement Pôle Emploi.

QUAND ? Les mardis et jeudis de 9h30 à 12 heures



Téléphoner au  
05 46 59 56 69



Réserver  
votre trajet  
24h avant



Vous êtes appelé  
si besoin pour  
confirmer



L'Angély bus passe vous prendre et vous  
arriverez à destination à l'heure prévue !

Transport de Personne à Mobilité Réduite

Les personnes à mobilité réduite sont définies par le décret du 9 février 2006 qui reprend le décret 2007/811/CE du 14 novembre 2007.

Cette définition inclut l'ensemble des personnes qui éprouvent des difficultés à se déplacer, de manière permanente ou temporaire, à l'âge de + toutes les personnes ayant des difficultés pour utiliser les transports publics, telles que, par exemple, personnes souffrant de handicaps sensoriels et intellectuels, personnes en faiblesse, personnes handicapées des membres, personnes de petite taille, personnes âgées, femmes enceintes, personnes transportant des bagages lourds et personnes avec enfants (y compris enfants en poussette).

Merci de vérifier l'accessibilité des lieux fréquentés (pour des raisons de sécurité, le chauffeur de l'Angély bus n'est pas habilité à franchir des obstacles qui supposent de porter une personne).

Service municipal CAP Séniors et Solidarité

Maison du Vivre Ensemble - 1, place François-Mitterrand

Tél : 05 46 59 56 69 - Mail : service.candidat@annabonnet.net

ville de  
saint-Jean  
d'Angély  
L'Angély bus  
Le transport municipal anger

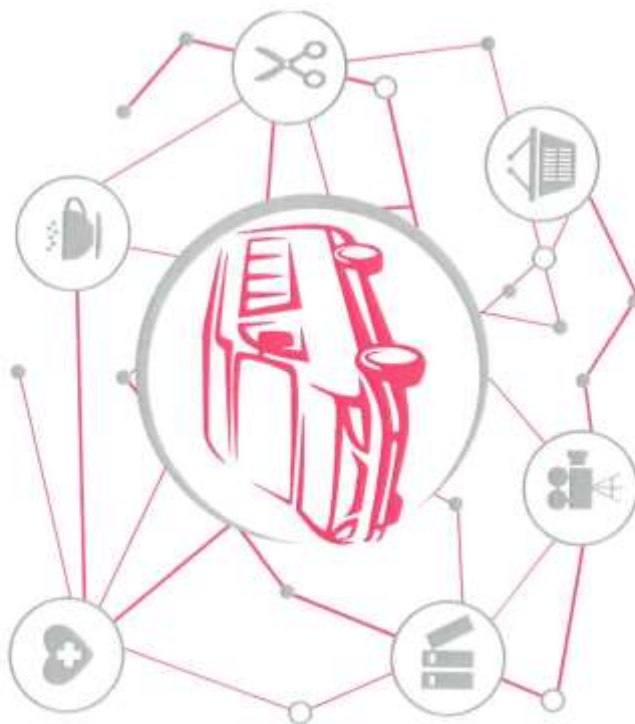

LIGNES  
RÉGULIÈRES

TRANSPORT  
À LA DEMANDE

TARIF UNIQUE - BILLETTERIE DANS LE BUS  
1 aller - 1 retour : 0.80€

LES LIGNES RÉGULIÈRES  
MERCREDIS ET SAMEDIS MATIN

| HORAIRES | ARRÊTS  |
|----------|---|
| 9:00     | Cité du Ponant - Rue Maurice-Rigaud           |
| 9:04     | Moulinveau                                    |
| 9:09     | Camping (du 1/04 au 30/09)                    |
| 9:12     | Les Granges - carrefour de Marennes           |
| 9:14     | Résidence les Fontaines Bleues                |
| 9:17     | Avenue de Saintes                             |
| 9:21     | Fossemagne - Avenue de Jarnac                 |
| 9:24     | Rue Camuzet                                   |
| 9:27     | Chaussée de l'Éperon                          |
| 9:28     | Abbaye Royale - Rue Regnaud                   |
| 9:29     | Fondation Robert - Chaussée du Calvaire       |
| 9:30     | La poste - Centre-ville                       |
| 9:32     | La Gare (parking)                             |
| 9:33     | Avenue de Gaulle                              |
| 9:35     | Cité Henri - Rue Jacques-Colas                |
| 9:38     | Rue Claude-Debussy (rond-point)               |
| 9:40     | Fief Malmer - Rue Samuel-Champplain           |
| 9:42     | Boulevard du 14 juillet                       |
| 9:43     | Résidence Renée - Faubourg de Niort           |
| 9:46     | Résidence Porte de Niort - rue Saint-Exupéry  |
| 9:47     | Cimetière - Avenue Pasteur                    |
| 9:48     | Résid Fief de l'Aumônerie - Rue André-Brisson |
| 9:50     | Résidence Carol - Rue Philippe-Jannet         |
| 9:52     | Cité du Coi - Rue de Fontorbe                 |
| 9:54     | Hôpital - Stade municipal - Faubourg d'Aunis  |
| 9:57     | Hôpital - Maison de retraite - Rue Comporté   |

Retour à la demande : 2 départs

10:50 La poste - Centre-ville

11:25 La poste - Centre-ville

LES LIGNES RÉGULIÈRES  
MERCREDIS APRÈS-MIDI

| HORAIRES | ARRÊTS  |
|----------|---|
| 14:00    | Cité Henri - Rue Jacques-Colas                |
| 14:02    | Avenue de Gaulle                              |
| 14:04    | Rue Camuzet                                   |
| 14:05    | La gare (parking)                             |
| 14:07    | Rue Claude-Debussy (rond-point)               |
| 14:09    | Fief Malmer - Rue Samuel-Champplain           |
| 14:10    | Boulevard du 14 juillet                       |
| 14:11    | Résidence Renée - Faubourg de Niort           |
| 14:12    | Résidence Porte de Niort - Rue Saint-Exupéry  |
| 14:14    | Cimetière - Avenue Pasteur                    |
| 14:15    | Résid Fief de l'Aumônerie - Rue André-Brisson |
| 14:17    | Résidence Carol - Rue Philippe-Jannet         |
| 14:19    | Cité du Ponant - Rue Maurice-Rigaud           |
| 14:23    | Moulinveau                                    |
| 14:27    | Hôpital - Maison de retraite - Rue Comporté   |
| 14:29    | Plan d'eau de Bernouët                        |
| 14:31    | Les Granges - carrefour de Marennes           |
| 14:34    | Résidence les Fontaines bleues                |
| 14:36    | Avenue de Saintes                             |
| 14:38    | Fossemagne - Avenue de Jarnac                 |
| 14:40    | Chaussée de l'Éperon                          |
| 14:42    | Abbaye Royale - Rue Regnaud                   |
| 14:43    | Fondation Robert - chaussée du Calvaire       |
| 14:45    | La poste - Centre-ville                       |

Dessertes à la demande d  
les zones commerciales

14:50 L'Aumônerie

15:00 La Sacristinerie  
et la Grenobléri

15:15 Le Graveau

Retour à la demande : 3 d

16:30 Le Graveau

16:40 La Sacristinerie  
et la Grenobléri

16:45 L'Aumônerie